

Numéro de Fax: 041 367 70 09

www.rehalize.ch
info@rehalize.ch

Cleo Fauteuil roulant activ en cadre fix

pour enfant

capacité de poids 60 kg

numéro de tarif 40.107.002



HI98500

| | | | | | |
|---|----------------------|-----------------------------------|--|------------------|--------|
| <input type="checkbox"/> devis | | <input type="checkbox"/> commande | | com.: _____ | |
| adresse de facture | | | | | |
| Société: _____ | | N° de client.: _____ | | Date: _____ | |
| Rue: _____ | | NPA, lieu: _____ | | | |
| e-Mail : _____ | | Téléphone: _____ | | Signature: _____ | |
| Équipement de base: | | | | | |
| <ul style="list-style-type: none"> ▪ Fauteuil roulant en cadre fix en construction alu, revêtu par poudre; évolutive en profondeur d'assise ▪ 3 grandeurs de cadre: <ul style="list-style-type: none"> - cadre taille 1: SB 24-30 cm en pas de 2 cm - cadre taille 2: SB 24-34 cm en pas de 2 cm - cadre taille 3: SB 26-34 cm en pas de 2 cm ▪ Convertible à autres largeurs d'assise ▪ Hauteur d'assise avant: 29 cm à 46cm ▪ Angle de siège: 0,5° à env. 11,5° ▪ Système d'angle de genou 90° avec repose-pied synthétique³ ▪ Angle de dossier: -10° à +10° ▪ Tôle du dossier et du siège ▪ Garde boue ▪ Roue motrice avec rayon à double paroi et pneu à roulement léger mains courante, amovible par Quick Release ▪ Freins HOGGI-Light ▪ Carrossage 6°, 9° ou 12° ▪ Capacité: 60 kg | | | | | |
| Couleur du cadre | | | | | |
| O 01 noir | O 24 fert micacé | (699-0014) | | | |
| O 02 argen | O 25 bleu signal | | | | |
| O 03 rouge rubis | O 26 orange sanguine | | | | |
| O 04 nuit bleu perle | O 27 violet bruyère | | | | |
| O 05 bleu genitiane | O 28 violet perle | | | | |
| O 17 jaune trafic | O 29 beige perle | | | | |
| O 18 rouge feu | O 32 noir mat | | | | |
| O 19 bleu ciel | O 39 violet signal | | | | |
| O 20 jaunevert | O 40 bleu nuit | | | | |
| O 21 aluminium gris | O 47 jaune vif | | | | |
| O 22 blanc signal | O 48 rouge vif | | | | |
| O 23 pur-orange | O 50 blanc mat | | | | |
| O 53 vert lumière | O 54 bleu ocean | | | | |
| couleur individuelle pour tout les pièce aluminium sur page 4, sans prix supplément | | | | | |
| couleur au choix RAL: SA-0210-MP | | disponible sur demande | | | 140.00 |

Hauteur d'assise / mesure siège

| grandeur du cadre 1 20" roue motrice | | | | | grandeur du cadre 2 22" roue motrice | | | | | grandeur du cadre 3 24" roue motrice | | | | |
|---|----------------|-----|------|------|---|----------------|-----|------|------|---|----------------|-----|-----|------|
| haut. ass. | angle de siège | | | | haut. ass. | angle de siège | | | | haut. ass. | angle de siège | | | |
| 29.0 | 2.5 | 3.5 | | | 32.0 | 2.5 | 3.5 | | | 36.0 | 2.5 | 3.0 | | |
| 29.5 | 0.5 | 3.5 | 4.5 | | 32.5 | 0.5 | 3.5 | 4.0 | | 36.5 | 0.5 | 3.0 | 4.0 | |
| 30.0 | 3.5 | 6.5 | 7.0 | | 33.0 | 3.5 | 6.0 | 6.5 | | 37.0 | 3.0 | 6.0 | 6.5 | |
| 31.5 | 3.5 | 8.0 | 10.5 | 11 | 34.5 | 3.5 | 7.5 | 10 | | 38.5 | 3.0 | 7.0 | 9.5 | 10 |
| 32.5 | 0.5 | 3.5 | 8.5 | | 35.5 | 0.5 | 3.5 | 7.5 | 11.5 | 39.5 | 0.5 | 3.0 | 7.5 | 11 |
| 33.5 | 2.5 | 3.5 | | | 36.5 | 2.5 | 3.5 | | | 40.5 | 2.5 | 3.0 | | |
| 34.0 | 0.5 | 3.5 | 4.5 | | 37.0 | 0.5 | 3.5 | 4.0 | | 41.0 | 0.5 | 3.0 | 4.0 | |
| 35.0 | 3.5 | 6.5 | 7 | | 38.0 | 3.5 | 6.0 | 6.5 | | 42.0 | 3.0 | 6.0 | 6.5 | |
| 36.0 | 3.5 | 8.0 | 10.5 | 11.0 | 39.0 | 3.5 | 7.5 | 10.0 | | 43.0 | 3.0 | 7.0 | 9.5 | 10.0 |
| 37.5 | 0.5 | 3.5 | 8 | | 40.5 | 3.5 | 7.5 | 11.5 | | 44.5 | 0.5 | 3.0 | 7.5 | 11 |
| 38.5 | 2.0 | 3.5 | 7.0 | | 41.5 | 2.0 | 3.5 | 7.0 | 11.5 | 45.5 | 2.0 | 3.0 | 6.5 | 10.5 |
| 39.0 | 3.5 | 5.0 | 9 | | 42.0 | 3.5 | 5.0 | 8.5 | | 46.0 | 3.0 | 4.5 | 8 | |

Mesures

profondeur d'assise

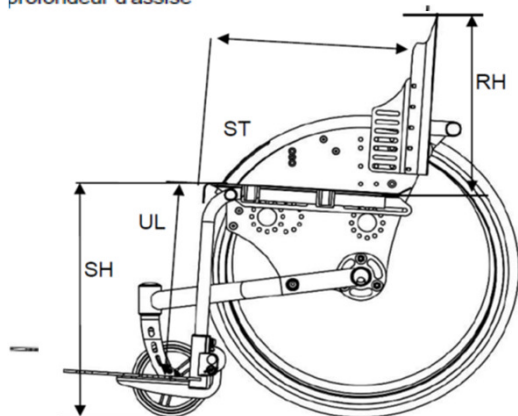

roue active

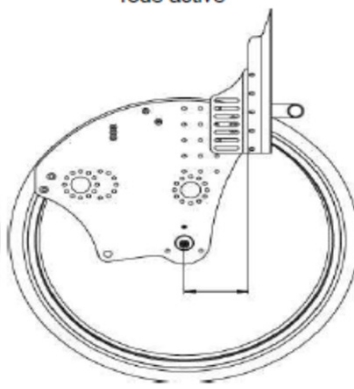

angle du dossier

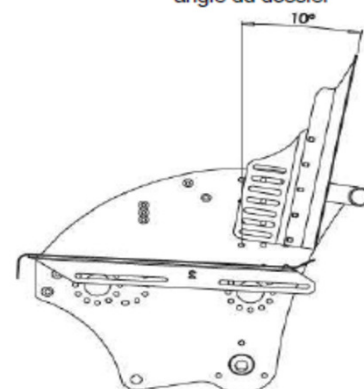

SH = haut.siège USL = long.tibias ST = prof.ass RH = haut.doss. SB = largeur d'assise
(mesures sans cussion)

Sitzmaße

| | | | | | | |
|-----------------|-------|-------|-------|-------|-------|-------|
| Sitzbreite (SB) | 24 | 26 | 28 | 30 | 32 | 34 |
| Sitztiefe (ST) | 22-30 | 24-32 | 26-34 | 28-36 | 30-38 | 32-40 |

Préréglages, indications minimales nécessaire !!

Carrossage:

- 6°
- 9°
- 12°

Largeur d'assise: _____

voir tableau des measures d'assise

Profondeur d'assise: _____

voir tableau des measures d'assise

Hauteur d'assise: _____

voir tableau des measures d'assise

Angle du siège: _____

voir tableau des measures d'assise

Angle du dossier: _____ (-10° - +10°) angle face à la verticale

Roue active: _____ (0 -8cm) voir image "roue active"

Longueur bas de jambe: _____ (13 - 36cm)

| Équipements auxiliares | | | avec/ou: choisissez seulement une variante, s.v.p | | |
|--|-------------------------------------|------------------|---|----------------|-----------------|
| | <input type="checkbox"/> | 3274-00SB | CLEO Fauteuil roulant activ pour enfants taille du cadre 1 avec roue motrice 20" | 1 pièce | 3'790.00 |
| avec | <input type="checkbox"/> | 3274-1420-000 | Plaque de base Alu* | 1 Set | |
| ou | <input type="checkbox"/> | 3274-1410 | Plaque de base Carbon | 1 Set | 995.00 |
| | <input type="checkbox"/> | 3275-00SB | CLEO Fauteuil roulant activ pour enfants taille du cadre 2 avec roue motrice 22" | 1 pièce | 3'790.00 |
| avec | <input type="checkbox"/> | 3275-1420-000 | Plaque de base Alu* | 1 Set | |
| ou | <input type="checkbox"/> | 3275-1410 | Plaque de base Carbon | 1 Set | 995.00 |
| | <input type="checkbox"/> | 3276-00SB | CLEO Fauteuil roulant activ pour enfants taille du cadre 3 avec roue motrice 24" | 1 pièce | 3'790.00 |
| avec | <input type="checkbox"/> | 3276-1420-000 | Plaque de base Alu* | 1 Set | |
| ou | <input type="checkbox"/> | 3276-1410 | Plaque de base Carbon | 1 Set | 995.00 |
| * choix de couleur individuel page 4, sans choix en couleur du cadre | | | | | |
| | <input type="checkbox"/> | SA-0470-KP | Barre de carrossage (plaque de base ralongé) | 1 Set | 165.00 |
| avec | <input type="checkbox"/> | 3274-25SB | Base du dossier RH 20, fix | 1 Set | |
| ou | <input type="checkbox"/> | 3274-26SB | Base du dossier RH 25, fix | 1 Set | |
| ou | <input type="checkbox"/> | 3274-27SB | Base du dossier RH 30, fix | 1 Set | |
| ou | <input type="checkbox"/> | 3274-28SB | Base du dossier RH 35, fix | 1 Set | |
| ou | <input type="checkbox"/> | 3276-26SB | Base du dossier RH 25, réglable en angle | 1 Set | 425.00 |
| ou | <input type="checkbox"/> | 3276-27SB | Base du dossier RH 30, réglable en angle | 1 Set | 425.00 |
| ou | <input type="checkbox"/> | 3276-28SB | Base du dossier RH 35, réglable en angle | 1 Set | 425.00 |
| ou | <input type="checkbox"/> | 3274-41SB | Base du dossier RH 40, réglable en angle | 1 Set | 425.00 |
| RH: hauteur du dossier | | | | | |
| Zone de réglage de l'angle (choisir s.v.p.) | | | | | |
| | <input type="checkbox"/> | | 70°-90° | | |
| | <input type="checkbox"/> | | 80°-100° | | |
| | <input type="checkbox"/> | | 90°-110° | | |
| avec | <input type="checkbox"/> | 3275(8)-52SB | Barre de poussée | 1 pièce | 395.00 |
| ou | <input type="checkbox"/> | 3275-53SB | Poignée de poussée | 1 pièce | 395.00 |
| ou | <input type="checkbox"/> | 3275-5501 | Poignée de poussée central | 1 pièce | 265.00 |
| ou | <input type="checkbox"/> | SA0427-MP | Poignée de poussée central avec charnière à verrouiller | 1 pièce | 385.00 |
| Équipement auxiliares | | | avec/ou: choisissez seulement une variante, s.v.p | | |
| | <input type="checkbox"/> | 3274-7300 | Sécurité de transport ISO 717-16-19* | 1 Set | 355.00 |
| | <input type="checkbox"/> | 3274-7301 | Ralonge du dossier | 1 Set | 265.00 |
| | <input type="checkbox"/> | 3274-7370 | Housse de la ralonge du dossier (noir noir karo) | 1 Set | 75.00 |
| * si dans le véhicules de transport public des handicapés il n'y a pas de soutien d'épaule et de tête, il faut pour la sécurité de transport une ralonge de dossier! | | | | | |
| | <input type="checkbox"/> | 3275(6)-15SB | jeu de ralonge de 2 cm | 1 Set | 195.00 |
| | <input type="checkbox"/> | SA-0399-MP | Réglage angle de siège 45° | 1 Set | 695.00 |
| Qu'en relation avec la base du dossier réglable en angle pas en relation avec le plateau de base en carbone | | | | | |
| Freins, protège vêtement, accoudoir | | | avec/ou: choisissez seulement une variante, s.v.p | | |
| | <input checked="" type="checkbox"/> | 3275-1700 | frein Hoggi light | 1 Set | |
| avec | <input type="checkbox"/> | 3275-1700 | potège vêtements | 1 Set | |
| ou | <input type="checkbox"/> | 3275-160x | carde boue | 1 Set | |
| ou | <input type="checkbox"/> | 3275-169x | carde boue avec freins intégré | 1 Set | 295.00 |
| ou | <input type="checkbox"/> | 3276-160x | carde boue avec accoudoir réglable et amovible | 1 Set | 355.00 |
| ou | <input type="checkbox"/> | 3276-169x | carde boue avec freins intégré avec accoudoir réglable et amovible | 1 Set | 650.00 |
| | <input type="checkbox"/> | SA-0495-MP | poignée à boule pour frein intégré | 1 Set | 35.00 |
| avec | <input type="checkbox"/> | 7000-0051 | support bras (bitte angeben) 235mm | | |
| ou | <input type="checkbox"/> | 7000-0052 | 270mm | | |

| Therapietische | | | avec/ou: choisissez seulement une variante, s.v.p | | |
|---------------------------------|--------------------------|------------|--|---------|-------------|
| avec | <input type="checkbox"/> | 3240-8202 | Table thérapeutique Gr.2*, pour SB24 et 26 | 1 pièce | 505.00 |
| ou | <input type="checkbox"/> | 3240-8203 | Table thérapeutique Gr.3*, pour SB28,30 et 32 | 1 pièce | 505.00 |
| ou | <input type="checkbox"/> | 3240-8204 | Table thérapeutique Gr.4*, pour SB34cm | 1 pièce | 505.00 |
| | | | * qu'en relation avec accoudoir | | |
| | | | SB = largeur d'assise | | |
| Roue motrice | | | avec/ou: choisissez seulement une variante, s.v.p | | |
| avec | <input type="checkbox"/> | 1296-0xxx | roue motrice HOGGI light | 1 Set | |
| ou | <input type="checkbox"/> | 1297-1xxx | roue motrice HOGGI light avec freins à tambour * | 1 Set | 485.00 |
| | | | * qu'en relation avec barre et poignée de poussée | | |
| avec | <input type="checkbox"/> | 129x-xx1x | roue à air 1" | 1 Set | |
| ou | <input type="checkbox"/> | 129x-xx2x | roue increvable PU (20x1 3/8", 22x1" et 24x1") | 1 Set | |
| avec | <input type="checkbox"/> | 129x-xxx0 | sans main courrante | | |
| ou | <input type="checkbox"/> | 129x-xxx1 | main courrante en alu, argent adonisé, montage "standard" | 1 Set | |
| ou | <input type="checkbox"/> | 129x-xxx2 | main courrante en alu, argent adonisé, montage "haut" | 1 Set | |
| ou | <input type="checkbox"/> | 129x-xxx3 | main courr. en acier-inoxyd. montage "standard" | 1 Set | |
| ou | <input type="checkbox"/> | 129x-xxx4 | main courr. en acier-inoxyd. Montage "haut" | 1 Set | |
| ou | <input type="checkbox"/> | SA-0093-MP | main courrante Maxgrepp Original | 1 Set | sur demande |
| ou | <input type="checkbox"/> | SA-0094-MP | main courrante Maxgrepp Ergo Para | 1 Set | sur demande |
| ou | <input type="checkbox"/> | SA-0095-MP | main courrante Maxgrepp Ergo Para CP | 1 Set | sur demande |
| | <input type="checkbox"/> | 1204-101x | revêtements des mains courante en silicone (5=20", 6=22", 7=24") | 1 Set | 160.00 |
| | | | * qu'en relation avec main courr. en alu ou en acier inoxydable | | |
| avec | <input type="checkbox"/> | | montage "étroit" | | |
| ou | <input type="checkbox"/> | | montage "large" | | |
| Roue motrice EXTRA LIGHT | | | avec/ou: choisissez seulement une variante, s.v.p | | |
| avec | <input type="checkbox"/> | 1296-4211 | roue à air 20x1" HOGGI EXTRA LIGHT main courrante noir | 1 Set | 295.00 |
| avec | <input type="checkbox"/> | 1296-4311 | roue à air 22x1" HOGGI EXTRA LIGHT main courrante noir | 1 Set | 295.00 |
| ou | <input type="checkbox"/> | 1296-4411 | roue à air 24x1" HOGGI EXTRA LIGHT main courrante noir | 1 Set | 295.00 |
| | | | * pas en relation avec freins à tambour | | |
| Protection des rayons | | | | | |
| | <input type="checkbox"/> | 1204-101x | protection de rayons, transparent | 1 Set | 245.00 |
| | <input type="checkbox"/> | 1204-101x | protection de rayons avec motif * (que pour 22" et 24") | 1 Set | 295.00 |
| | | | * choisir le code de couleur pour le motif de protection de rayons en annexe ou prospectus protection de rayons | | |
| Roue directrice | | | avec/ou: choisissez seulement une variante, s.v.p | | |
| avec | <input type="checkbox"/> | 1250-1002 | roue pneus pleins (100 x 32 mm) * | 1 Set | incl. |
| ou | <input type="checkbox"/> | 1250-1003 | roue pneus pleins (125 x 32 mm) | 1 Set | incl. |
| ou | <input type="checkbox"/> | 1250-1005 | roue pneus pleins (140 x 40 mm) | 1 Set | incl. |
| ou | <input type="checkbox"/> | 1249-1005 | roue lumineuse (100 x 24 mm) * | 1 Set | 39.00 |
| ou | <input type="checkbox"/> | 1249-1006 | roue lumineuse (125 x 24 mm) | 1 Set | 39.00 |
| ou | <input type="checkbox"/> | 1221-1003 | roue-PU avec jantes synthétique design 100 x 34 mm | 1 Set | 55.00 |
| ou | <input type="checkbox"/> | 1221-1004 | roue-PU avec jantes synthétique design 125 x 34 mm | 1 Set | 55.00 |

| Accessoires | | avec/ou: choisissez seulement une variante, s.v.p | |
|---|--------------------------|---|------------------|
| <input type="checkbox"/> | 3275-2801 | syst.d'angle de genou 90°, UL court 13 - 26 cm | 1 Set |
| <input type="checkbox"/> | 3275-2802 | syst.d'angle de genou 90°, UL long 13 - 36 cm * | 1 Set |
| <input type="checkbox"/> | 3276-2900 | soutien transfer (pas en combinaison avec régl. angle du siège) | 1 pièce 155.00 |
| * possible à partir de la hauteur d'assise 39 cm | | | |
| <input type="checkbox"/> | 3278-2801 | syst.d'angle de genou 90-155°, UL court 13 - 25 cm | 1 Set 160.00 |
| <input type="checkbox"/> | 3278-2802 | syst.d'angle de genou 90-155°, UL court 13 - 35 cm * | 1 Set 160.00 |
| <input type="checkbox"/> | SA-0158-KP | rembourrage de mollets correspondant à la largeur d'assise | 1 Set 265.00 |
| avec | <input type="checkbox"/> | 3275-2910 Support appuie-pied avec angle réglable, relevable | 1 Set |
| ou | <input type="checkbox"/> | 3275-2960 Support appuie-pied avec angle réglable, verrou | 1 Set 155.00 |
| | <input type="checkbox"/> | SA-0430 Porteur appuie-pied en en acier | 1 Set |
| avec | <input type="checkbox"/> | 3275-31SB appuie-pied synthétiques, plat | 1 pièce |
| ou | <input type="checkbox"/> | 3275-30SB appuie-pied synthétiques, avec talonnières | 1 pièce |
| avec | <input type="checkbox"/> | 3275-32SB appuie-pied ALU, plat* | 1 pièce |
| | <input type="checkbox"/> | 3275-33SB appuie-pied Carbon, plat | 1 pièce 315.00 |
| * choix de couleur individuel page 4, sans choix en couleur du cadre | | | |
| <input type="checkbox"/> | 3275-180x | - roulette anti-bascule, montage gauche <input type="checkbox"/> =1 droite <input type="checkbox"/> =2 | 1 pièce 195.00 |
| <input type="checkbox"/> | 3275-180x | - roulettes antibascule, montage gauche <input type="checkbox"/> =3 droite <input type="checkbox"/> =4 | 1 pièce 75.00 |
| <input type="checkbox"/> | 3275-1910 | - roulettes déflectrices monté au support de la fourche directrice | 1 Set 95.00 |
| <input type="checkbox"/> | 3231-7800 | 323 câle d'abduction Gr.1, pivotable (LBH 9 x 6 x 9 cm) | 1 paire 285.00 |
| <input type="checkbox"/> | 3231-7900 | 323 câle d'abduction Gr.2, pivotable (LBH 11 x 8 x 10 cm) | 1 paire 285.00 |
| <input type="checkbox"/> | 3246-71SB | 306 coussin 3cm, ST et SB selon commande | 1 pièce 195.00 |
| <input type="checkbox"/> | 3246-80SB | 322 coussin conturé | 1 pièce 795.00 |
| | | avec abduction, guidage de jambe et support des ischions | |
| <input type="checkbox"/> | 3275(6)-7100 | 306 coussin de dossier, 2,5cm hauteur et version de la base du dossier | 1 pièce 215.00 |
| <input type="checkbox"/> | 3201-3830 | - support appuie-tête universel (pour 7000-0013 ou autres fabricant) * | 1 pièce 135.00 |
| <input type="checkbox"/> | 3245-7800 | 306 appuie-tête avec rembourrage et set de montage | 1 pièce 495.00 |
| * à partir de la hauteur de dossier 30 cm | | | |
| <input type="checkbox"/> | 3201-6400 | - sangel de pied Gr. 1 | 1 paire 238.00 |
| <input type="checkbox"/> | 3203-6400 | - sangel de pied Gr. 2 | 1 paire 238.00 |
| <input type="checkbox"/> | 3261-6100 | - sangel de bassin | 1 pièce 185.00 |
| <input type="checkbox"/> | 3275-6702 | - sangel de bassin à 4 points Gr.S (SB24-30) | 1 pièce 255.00 |
| <input type="checkbox"/> | 3275-6703 | - sangel de bassin à 4 points Gr.M (SB28-36) | 1 pièce 255.00 |
| <input checked="" type="checkbox"/> | 3274-6130E | - bague d'écartement | 1 Set |
| | | pour le guidage de sangle sous la surface du siège | |
| Accessoires spéciales | | avec/ou: choisissez seulement une variante, s.v.p | |
| <input type="checkbox"/> | SA-0384-MP | - Cadre avec abduction parallèle | 1 paire 405.00 |
| <input type="checkbox"/> | 3203-6400 | - l'embrayage double | 1 paire 1'835.00 |
| <input type="checkbox"/> | SA-0410/2-MP | - préparation pour propulsion électrique Alber E-Fix seulement pour grandeur du cadre 2 et 3 | 1 pièce 550.00 |
| <input type="checkbox"/> | SA-0410-Min | - préparation pour propulsion électrique Alber E-Motion/ Twion seulement pour grandeur du cadre 2 et 3 | 1 pièce 550.00 |
| <input type="checkbox"/> | 3275-6702 | - préparation pour propulsion électrique pour une main Pro Activ | 1 pièce 695.00 |
| <input type="checkbox"/> | 3275-3100 | - dispositif de remorquage pour Bobby Car | 1 pièce 195.00 |
| <input type="checkbox"/> | SA-03 | - Nom de l'enfant en par traçage pour la tôle du dossier | 1 pièce 45.00 |
| Prénom / Nom : | | | |

Polsterung avec/ou: choisissez seulement une variante, s.v.p

| | | | | | |
|--------------------------|---------|-----|-------------------------|---------|-------------|
| <input type="checkbox"/> | SA-0390 | - | Polster in Sonderfarbe | 1 pièce | auf Anfrage |
| <input type="checkbox"/> | | 321 | Abstandsgewirke schwarz | 1 pièce | |
| <input type="checkbox"/> | | 323 | Eisengrau | 1 pièce | |
| <input type="checkbox"/> | | 334 | Sand | 1 pièce | |
| <input type="checkbox"/> | | 335 | Türkis | 1 pièce | |
| <input type="checkbox"/> | | 336 | Pink | 1 pièce | |
| <input type="checkbox"/> | | 314 | Rot | 1 pièce | |

Conception des couleurs individuelle

6999-0015 couleur au choix individuelle (couleurs selon liste page 1)

| Pos | pièce du cadre | couleur |
|-----|-----------------|---------|
| A | plateau de base | |
| B | dossier de base | |
| C | tôle du dossier | |
| D | tôle d'assise | |
| E | carde de base | |
| F | angle de genou | |
| G | repose pied alu | |

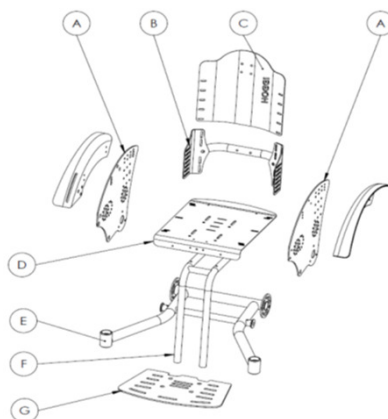

6999-0015 fourche de roue et support du carrossage en couleur spéciale

Code couleur:
(nécessaire)

Protection de rayons



Code de couleur

| | | | |
|-----|-----------------|-----|--------|
| 201 | HOGGI bleu | 205 | Train |
| 202 | Terre Féerique | 206 | Dragon |
| 203 | Sourris | 207 | Cirque |
| 204 | Monde aquatique | | |

pour d'autres protection de rayons voir le prospectus